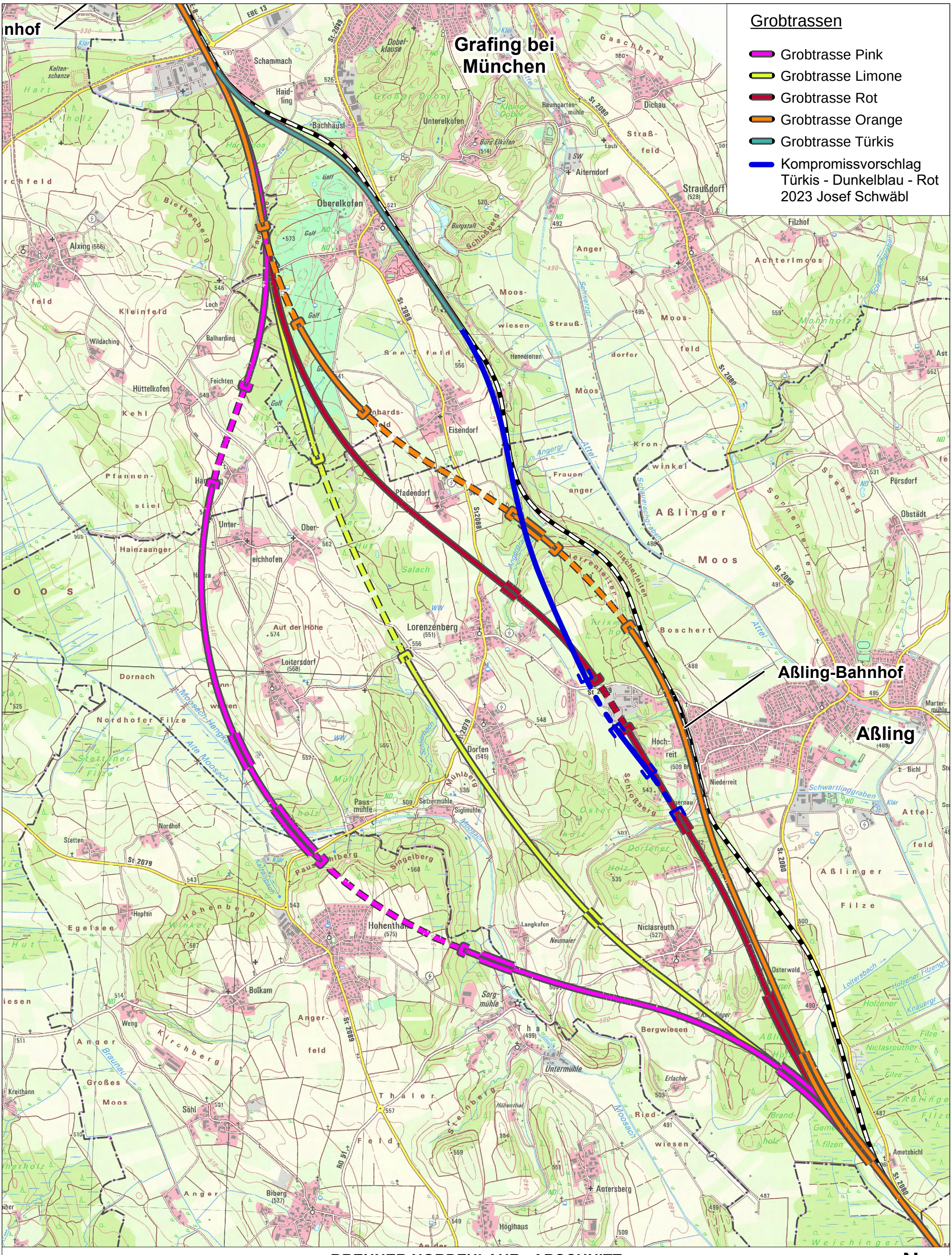

Gemeinde	Bruck
Landkreis	Ebersberg
Datum	28.02.2023
Maßstab	1 : 25.000
Quellen:	Bayrische Vermessungsverwaltung Plan Trassenauswahlverfahren der DB Netze GmbH

BRENNER NORDZULAUF - ABSCHNITT

Großkarolinenfeld - Grafing Bahnhof

Vorschlag Josef Schwäbl

N